

Mise en œuvre
du
MANIFESTE DES ETRES VIVANTS

2026 cal. Grégorien (0058 cal. U.T.)

PEACEnLOVE ➡ PEACEnLIVE.com

L'important n'est pas de savoir QUI a le POUVOIR,
mais de savoir si nous avons les bonnes INFORMATIONS
pour prendre les bonnes DECISIONS

UN PLAN DE TRANSFORMATION 2020 – 2040



TABLE DES MATIERES

PARTIE 1 : RESUME DES PRINCIPES FONCTIONNELS APPLICABLES

1. AXIOMES FONDATEURS – ETRE ET S'ORGANISER
2. TABLEAU DE BORD COMMUN DU LOCAL AU GLOBAL
3. S'ORGANISER : ARCHITECTURE FONCTIONNELLE DETAILLEE

PARTIE 2 : MISE EN ŒUVRE OPERATIONNELLE

1. MIGRATION DES INSTITUTIONS DE 2020 VERS SAVOIR - AGIR - AVOIR

PARTIE 3 : UN PLAN DE TRANSITION 2020 – 2040

1. CHANGEMENT DE PARADIGME : COMPTEUR UNIQUE => MESURES DU REEL
2. CHRONOLOGIE DE LA TRANSITION ENTRE LES DEUX SYSTEMES
3. ETAPES FONCTIONNELLES MACROSCOPIQUES

TABLE DES MATIERES

PARTIE 1 : RESUME DES PRINCIPES FONCTIONNELS APPLICABLES

1. AXIOMES FONDATEURS – ETRE ET S'ORGANISER
2. TABLEAU DE BORD COMMUN DU LOCAL AU GLOBAL
3. S'ORGANISER : ARCHITECTURE FONCTIONNELLE DETAILLEE

PARTIE 2 : MISE EN ŒUVRE OPERATIONNELLE

1. MIGRATION DES INSTITUTIONS DE 2020 VERS SAVOIR - AGIR - AVOIR

PARTIE 3 : UN PLAN DE TRANSITION 2020 – 2040

1. CHANGEMENT DE PARADIGME : COMPTEUR UNIQUE => MESURES DU REEL
2. CHRONOLOGIE DE LA TRANSITION ENTRE LES DEUX SYSTEMES
3. ETAPES FONCTIONNELLES MACROSCOPIQUES

AXIOMES FONDATEURS

ÊTRE

PRINCIPE 0 - SEPARATION entre ÊTRE et S'ORGANISER (= séparation des Eglises et de l'Etat)

- ✓ L'EXISTENCE DU VIVANT (ÊTRE) relève d'un mystère.
- ✓ L'ORGANISATION relève de décisions humaines dans le monde tangible.

S'ORGANISER:

PRINCIPE 1 – SEPARATION DES POUVOIRS DANS LE QUOTIDIEN DES HABITANTS DU MONDE

- ➢ **SAVOIR**
- ➢ **AGIR**
- ➢ **AVOIR**

PRINCIPE 2 – LES POUVOIRS SUIVENT DES MESURES DU REEL

PRINCIPE 3 – AUTONOMIE LOCALE MAXIMALE

Toute responsabilité est exercée à l'échelle la plus locale capable de la prendre.

- ✓ **Inversion de la pyramide hiérarchique :** plus une personne coordonne une population importante, plus elle est au service de cette population.
- ✓ **Aucune fonction n'est appropriable :** mandats limités, renouvellement /rotation, non-cumul.

PRINCIPE 4 – ORGANISATION FRACTALE DU LOCAL AU GLOBAL

- ✓ **les institutions SAVOIR, AGIR et AVOIR sont répliquées à toutes les échelles démographiques**: les mêmes fonctions, les mêmes interfaces et le même TABLEAU DE BORD sont utilisés à chaque niveau.
- ✓ L'échelle démographique est adaptée à « la taille » des problématiques traitées (de la production d'œufs… à la gestion d'une station spatiale) : **les niveaux démographiques globaux n'existent que pour traiter les problématiques que les niveaux locaux ne peuvent résoudre seuls.**

Cf. la DECLARATION UNIVERSELLE DE COEXISTENCE DES ETRES VIVANTS disponible dans le MANIFESTE DES ETRES VIVANTS – www.PEACEnLIVE.com pour plus de détails

PRINCIPE 0 – SEPARER ETRE ET S'ORGANISER

ETRE *ou la place des Religions dans notre monde ?*

*ETRE, L'EXISTENCE spontanée des êtres vivants sur une planète de l'Univers est un **Mystère** pour l'espèce humaine.*

- **La SEPARATION entre la question de l'EXISTENCE, ÊTRE (Mystère, inaccessible) et la question de l'ORGANISATION (Maitrisable, tangible : SAVOIR – AGIR – AVOIR) serait donc NECESSAIRE pour garantir une cohérence de l'organisation humaine:**
  - ✓ **cette SEPARATION entre ETRE et S'ORGANISER correspond finalement à la SEPARATION DES EGLISES ET DE L'ETAT**, plus ou moins déjà acquise dans de nombreux pays (séparation institutionnelle au moins en France, Mexique et Uruguay depuis un peu plus d'un siècle).
  - ✓ **La liberté de conscience et le libre exercice des cultes, de CELEBRATION DE LA VIE ET DE SON MYSTERE, restent donc des droits fondamentaux** à garantir dans l'organisation, indissociables du principe de laïcité, pourvu que leur manifestation ne trouble pas l'ordre public (Déclaration des droits de l'homme, Loi 1905, Constitution de la Vème République en France).

- **La finalité des RELIGIONS ne serait donc pas de cristalliser des identités culturelles mais l'inverse, c'est-à-dire de préserver à chaque instant l'UNITE et la PAIX entre tous les êtres vivants :**
  - ✓ **en préservant en nous le chemin vers cette "source mystérieuse de l'univers", indépendante de toutes cultures**, cette dynamique vivante qui spontanément construit et anime la MATIERE en une profusion d'ETRES VIVANTS, qui permet la transformation et l'adaptation face aux épreuves, qui nous unit dans une tolérance de toute la biodiversité en plaçant au centre ce pilier commun à tous les êtres vivants:

    Le vivant procède d'un même mystère qui nous dépasse
  - ✓ **en recherchant à rester en adéquation en continu avec l'extension de la connaissance de l'espèce humaine**, pour tendre vers une démarche qui rassemble tous les êtres vivants autour d'un contenu idéologique et spirituel **chaque jour un peu plus en harmonie avec tout le vivant et son mystère, précisant sa place dans notre connaissance ET dans notre ignorance du monde.**

Cf. la DECLARATION UNIVERSELLE DE COEXISTENCE DES ETRES VIVANTS disponible dans le MANIFESTE DES ETRES VIVANTS – www.PEACEnLIVE.com pour plus de détails

TABLE DES MATIERES

PARTIE 1 : RESUME DES PRINCIPES FONCTIONNELS APPLICABLES

1. AXIOMES FONDATEURS – ETRE ET S'ORGANISER
2. TABLEAU DE BORD COMMUN DU LOCAL AU GLOBAL
3. S'ORGANISER : ARCHITECTURE FONCTIONNELLE DETAILLEE

PARTIE 2 : MISE EN ŒUVRE OPERATIONNELLE

1. MIGRATION DES INSTITUTIONS DE 2020 VERS SAVOIR - AGIR - AVOIR

PARTIE 3 : UN PLAN DE TRANSITION 2020 – 2040

1. CHANGEMENT DE PARADIGME : COMPTEUR UNIQUE => MESURES DU REEL
2. CHRONOLOGIE DE LA TRANSITION ENTRE LES DEUX SYSTEMES
3. ETAPES FONCTIONNELLES MACROSCOPIQUES

TEMPS ESPACE MATIERE ENERGIES BIOSPHERE FINIE

DUREE (s, min, h, jr, année)

VOLUME (m^3)
- LIBRE à la biodiversité
- Exploitable
- Habitable

MASSE (kg)
Pression, Température, Interface Solide/liquide/gaz, Champ gravitationnel, Accélération inertielle, Composition chimique.

CINETIQUES: (kWh)
Solaire (étoile), Thermique interne, Gravitation/Convection
POTENTIELLES:
Gravitation, Nucléaire, Moléculaire (Fossile,... VIVANT)

SAVOIR
« GIEC » du LOCAL au GLOBAL

ETRES VIVANTS AUTOTROPHES / HETEROTROPHES
NOMBRE D'ETRES HUMAINS
H_2O liquide / gaz CO_2-O_2
< MAXIMUM D'HABITANTS

PRELEVEMENTS MAX

RECYCLAGE/MAINTENANCE

REJETS MAX (Fabrication, utilisation, déchets)

AGIR

ACTION PERMANENTE, PERTINENTE, DIVERSIFIEE
1500 h/an (h_o) = 36h/semaine, 10 semaines de congés/an

ENERGIES **kWh + kWh** (HUMAINS + OUTILS)

- PRIORITES / ORGANISATION

SURVIE | VITALES | BIENS

0. CONSEIL DE COHABITATION SAVOIR – AGIR – AVOIR
A. S'ENTRAINER Cohabiter - Connaissances - Compétences
B. REALISER
PRODUCTION des 10 RESSOURCES
C. TRANSMETTRE – RECHERCHE
=> PROTEGER PAIX ET SECURITE

- VALORISATION

IMPLICATION	N_i	RESULTAT	N_r
COMPLEXITE	Q_c	RESPONSABILITE	Q_r

PARTICIPATION
0% 56% 100%

$$P_c = \sum_h \frac{h}{h_o} . Q_{c_h} . Q_{r_h} . (N_{i_h} + N_{r_h})$$

AUCUNE PARTICIPATION — PARTICIPATION MAX

NOUVELLES REGLES DU JEU

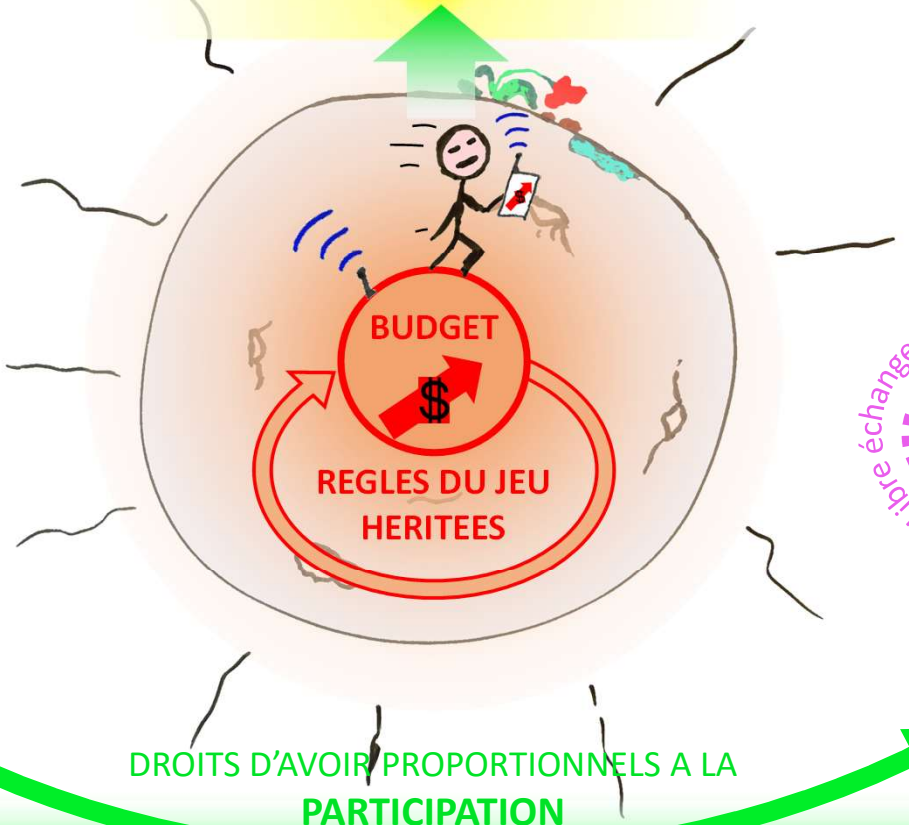

DROITS D'AVOIR PROPORTIONNELS A LA **PARTICIPATION**

AVOIR

10 RESSOURCES à partager

	Pc	
VITALES		
(A) Eau		kWh/jr
(B) Nourriture		kWh/jr
(C) Energie		kWh/jr
BIENS		m^3, kg, kWh
(1) Logement		
+ (2) Transport		
+ (3) Outils (numérique,...)		
+ (4) Vêtements		
+ (5) Mobilier		
+ (6) Culture et loisirs		
MEDICALES		kWh/an
(H) SANTE		

BESOIN — RESPECT

« Libre échange »

viable et équitable

MIN pour SURVIE INDIVIDUELLE — MAX pour SURVIE COLLECTIVE

TABLE DES MATIERES

PARTIE 1 : RESUME DES PRINCIPES FONCTIONNELS APPLICABLES

1. AXIOMES FONDATEURS – ETRE ET S'ORGANISER
2. TABLEAU DE BORD COMMUN DU LOCAL AU GLOBAL
3. S'ORGANISER : ARCHITECTURE FONCTIONNELLE DETAILLEE

PARTIE 2 : MISE EN ŒUVRE OPERATIONNELLE

1. MIGRATION DES INSTITUTIONS DE 2020 VERS SAVOIR - AGIR - AVOIR

PARTIE 3 : UN PLAN DE TRANSITION 2020 – 2040

1. CHANGEMENT DE PARADIGME : COMPTEUR UNIQUE => MESURES DU REEL
2. CHRONOLOGIE DE LA TRANSITION ENTRE LES DEUX SYSTEMES
3. ETAPES FONCTIONNELLES MACROSCOPIQUES

PRINCIPE 1 – S'ORGANISER : SEPARATION DES POUVOIRS

SAVOIR

DECRIRE LE REEL ET COMMENT COHABITER

POUVOIR SCIENTIFIQUE ET « LEGISLATIF »

POUVOIR SCIENTIFIQUE

DEFINIR LES **LIMITES D'OCCUPATION ET D'EXPLOITATION DU MONDE**, DE **PRELEVEMENT ET DE REJETS** DANS L'ENVIRONNEMENT.

INTEGRER ET VULGARISER EN CONTINU L'EXTENSION DES CONNAISSANCES:

- « Wikipédia » institutionnel mondial
- Couplé à un Logiciel d'Analyse et de Projection Structurées de référence (LAPS, nommé « IA » par le marketing)

POUVOIR LEGISLATIF

Définir les REGLES DE COHABITATION PERENNE du monde :
Rédige et tient à jour la Déclaration Universelle de coexistence des êtres vivants = CONSTITUTION MINIMALE APPLICABLE PARTOUT

Définir les grilles d'évaluation de l'action:

- Qc : Coefficient de complexité
- Qr : Coefficient de responsabilité

AGIR

TRANSFORMER LE REEL

POUVOIR « EXECUTIF »

ARBITRAGE DEMOCRATIQUE DES PRIORITES

SURVIE | VITALES | ✚ | BIENS

ORGANISATION DE L'ACTION

0. CONSEIL DE COHABITATION SAVOIR – AGIR – AVOIR
A. S'ENTRAINER : Cohabiter - Connaissances - Compétences
B. REALISER
    1. INFRASTRUCTURES
        a. ENERGIES
        b. INFORMATION ET MESURES (LIMITES)
        c. EAU
        d. TRANSPORTS
    2. PRODUCTIONS DES 10 RESSOURCES
        (A) Eau
        (B) Nourriture
        (C) Energie
        (1) Logement
        (2) Transport
        (3) Outils (numérique, cuisine, ateliers, jardin,…)
        (4) Vêtements
        (5) Mobilier
        (6) Culture et loisirs
        (H) SANTE

C.1 TRANSMETTRE
C.2 RECHERCHE
⇒ PROTEGER PAIX ET SECURITE

Avec 5 PHASES universelles pour B. REALISER:

- B.o MAINTENANCE/RECYCLAGE ou B.a PRELEVEMENT DANS L'ENVIRONNEMENT
- B.b TRANSFORMATION/FABRICATION
- B.c Distribution
- Utilisation
- B.o MAINTENANCE/RECYCLAGE ou REJET DANS L'ENVIRONNEMENT

AVOIR

ORGANISATION COMPTABLE DES **DROITS D'ACCES** AUX PRODUCTIONS/SERVICES/INFRASTRUCTURES

POUVOIR « JUDICIAIRE »

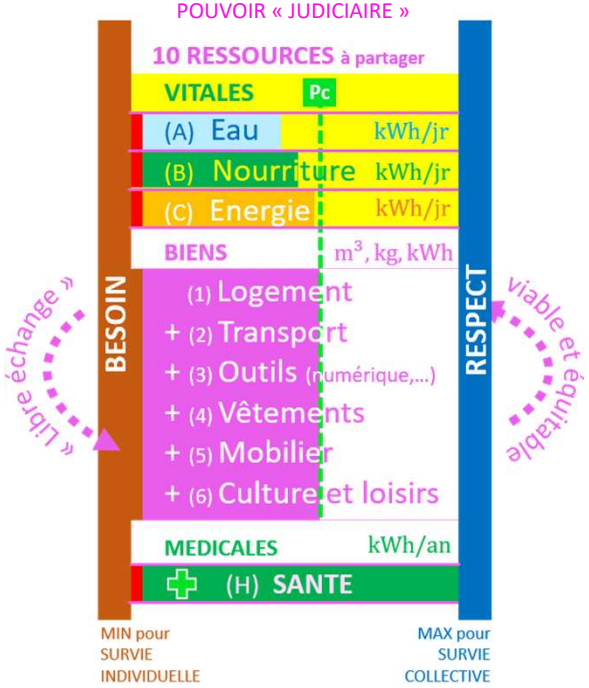

Cf. la DECLARATION UNIVERSELLE DE COEXISTENCE DES ETRES VIVANTS disponible dans le MANIFESTE DES ETRES VIVANTS – www.PEACEnLIVE.com pour plus de détails

PRINCIPE 1 – S'ORGANISER : SCHEMA PLANETAIRE

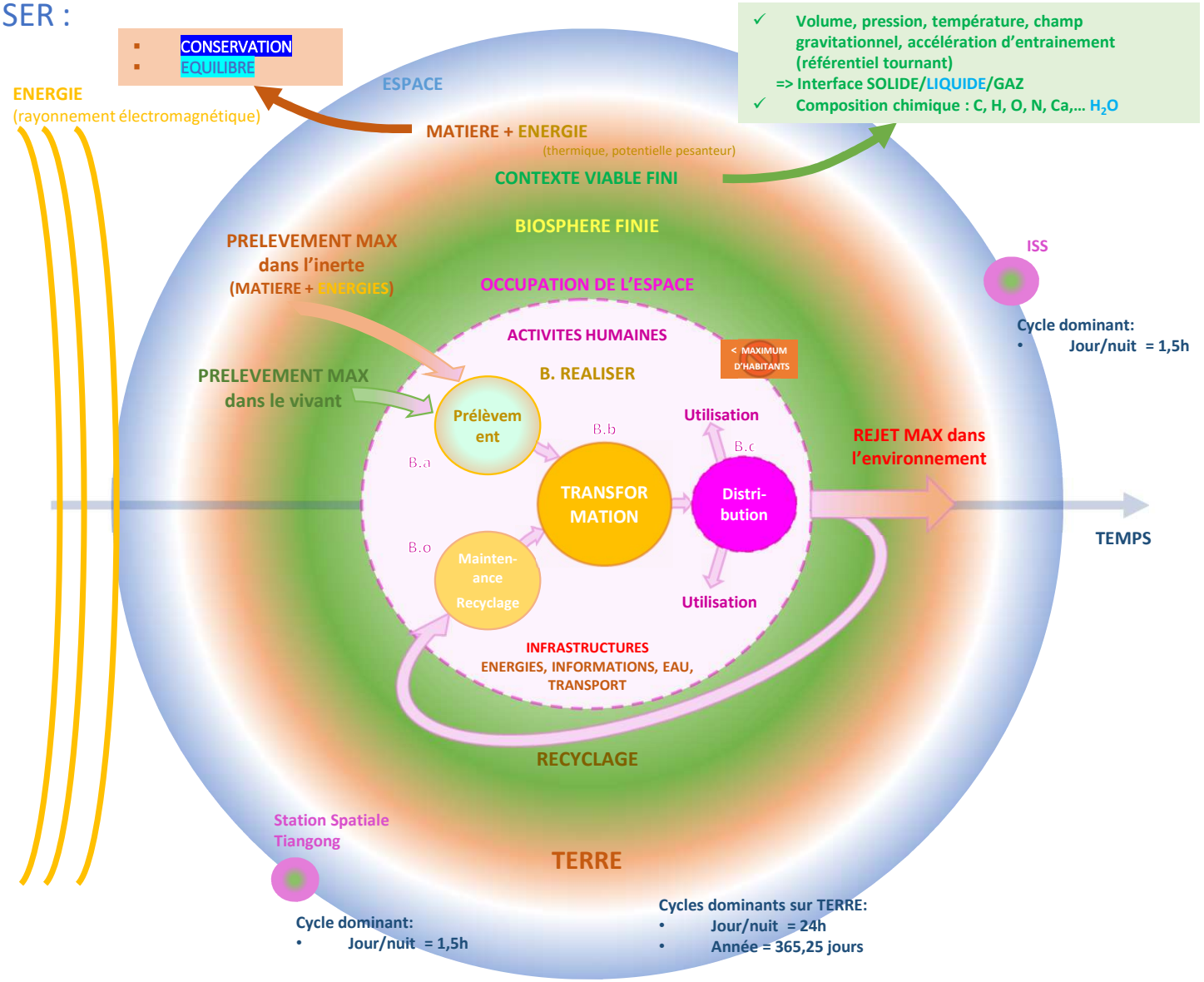

PRINCIPE 1 – S'ORGANISER : SCHEMA FONCTIONNEL MINIMAL

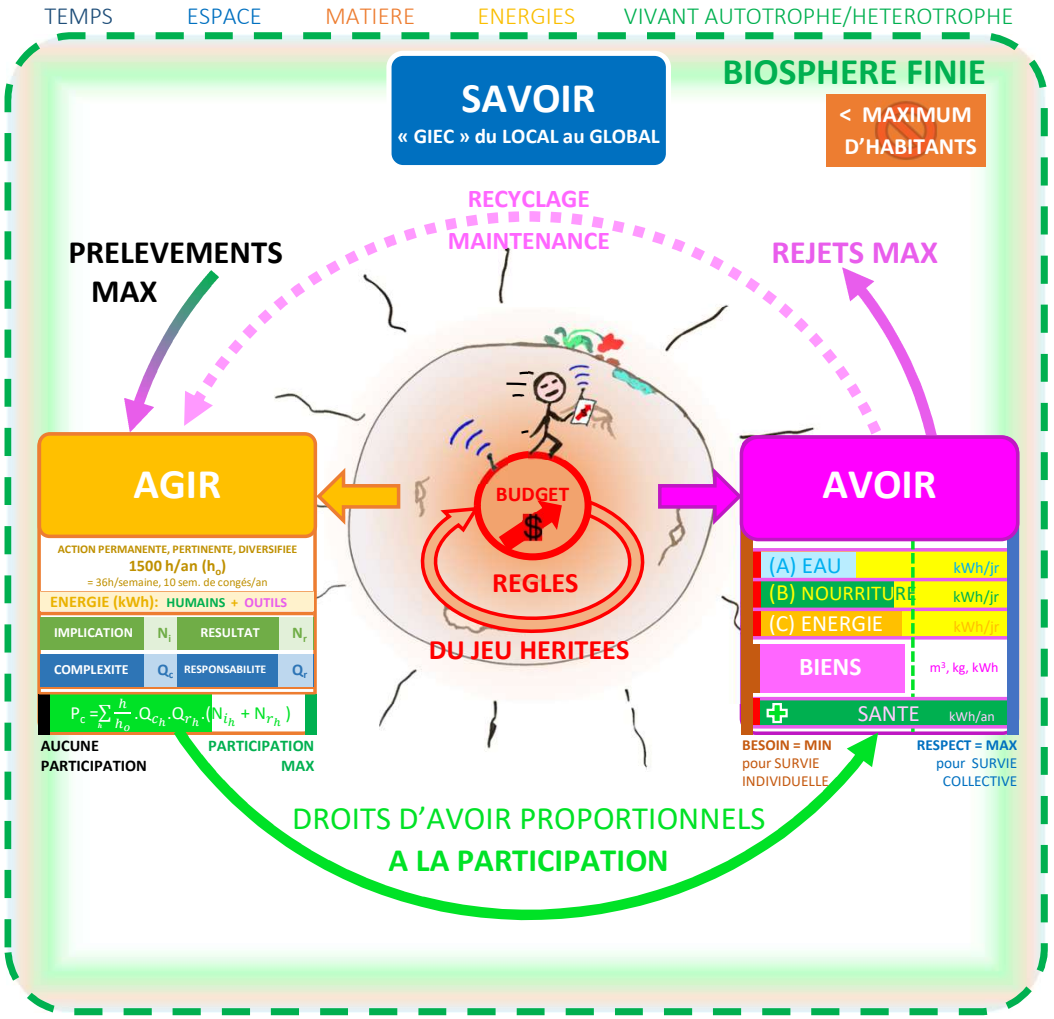

Cf. la DECLARATION UNIVERSELLE DE COEXISTENCE DES ETRES VIVANTS disponible dans le MANIFESTE DES ETRES VIVANTS – www.PEACEnLIVE.com pour plus de détails

PRINCIPE 2 - MESURES DU REEL

SAVOIR

8 LIMITES L_i

1. TEMPS : cycles, durée estimée de viabilité du contexte fini (=L_1)

2. ESPACE : Définition de l'occupation de l'ESPACE du contexte fini (VOLUME en m3):
   a. LIBRE à la biodiversité: ESPACE continu laissé inoccupé par l'espèce humaine pour laisser place au foisonnement du VIVANT (=L_2)
   b. Exploitable : ESPACE pour AGIR.
   c. Habitable : ESPACE pour AVOIR.

3. MATIÈRE : Masse, Pression, température, champ gravitationnel, accélération inertielle (référentiel tournant).
   a. Interfaces solide/liquide/gaz (Terres/Mers/Ciel)
   b. Composition chimique du contexte (C, H, O, N, Ca, …)
   c. Molécules de la "vie terrestre": eau liquide (H2O), gaz O2/CO2, ….

Evaluation des PRELEVEMENTS MAX dans la MATIERE inerte (=L_3)
Evaluation des REJETS MAX de MATIERE dans l'environnement (=L_4)

4. ÉNERGIES :
   a. CINETIQUES (mouvements): solaire, thermique interne d'une planète (*), gravitation (chute d'eau, de marées,…), convection (éolien/hydraulique)
   b. POTENTIELLES (stockées): champ gravitationnel/accélération inertielle, atomiques, moléculaires (« fossiles », VIVANTES : ATP,…)

Evaluation des PRELEVEMENTS MAX en ENERGIES (=L_5) et des REJETS MAX en ENERGIE THERMIQUE (chaleur) (=L_6)

5. VIVANT : Êtres vivants autotrophes (plantes) / Êtres vivants hétérotrophes (animaux)
   a. masse, espèces, chaînes alimentaires…
   b. Espèces « intelligentes » = nombre d'êtres humains (0058 cUT – 2026 cG).

Evaluation des PRELEVEMENTS MAX dans le VIVANT (=L_7)
Evaluation du nombre MAXIMUM d'êtres humains viables dans le contexte (=L_8)

6. TECHNOLOGIE : aménagement et outils spécifiques pour la survie pérenne des êtres vivants : infrastructures énergies, information, eau, transports, respectant la contrainte d'occupation de l'ESPACE (L_2)

AGIR

ACTION PERMANENTE, PERTINENTE, DIVERSIFIEE
1500 h/an (h_o) = 36h/semaine, 10 semaines de congés/an

DECOUPAGE DE TOUTES LES ACTIVITES EN BLOCS de 500h/an (ou 1000h/an pour les activités à fort besoin de focus) + minimum d'ACTION permanente PACTE = Participation ConTinuE = 500h/an

VALORISATION : sur des échelles bornées
- Ni : Evaluation de l'implication
- Nr : Evaluation du résultat
- Qc : Coefficient de complexité (donné par SAVOIR)
- Qr : Coefficient de responsabilité (donné par SAVOIR)

MESURE DE LA PARTICIPATION :

$$\mathbf{P_c} = \sum_h \frac{h}{h_o} . Q_{c_h} . Q_{r_h} . (N_{i_h} + N_{r_h})$$

h = heures d'ACTION effectuées
h_o = étalon de 1500 h/an d'ACTION (dont 500h PACTE)
(36h/sem avec 10 semaines/an de congés)

MESURE DE L'ENERGIE DEPENSEE:
- **kWh HUMAINS : APPROXIMATION 1 h = 70 Wh; 1 j = 0,5 kWh; 1 an (=1000 h sans PACTE) = 70 kWh**
- **kWh OUTILS : MESURE PHYSIQUE DIRECTE**

AVOIR

Droits d'AVOIR en RESSOURCE (x) d'un individu « i » en fonction de sa PARTICIPATION individuelle Pc_i:

$$AVOIR_{(x)_i} = MIN_{(x)} + Pc_i . \Delta PROD_{(x)}$$

de telle sorte que la somme des droits d'$AVOIR_{(x)}$ de tous les habitants H est égale à la production totale $PROD_{(x)}$ dédiée à AVOIR:

$$PROD_{(x)} = \sum_{i=1:H} AVOIR_{(x)_i}$$
$$= H . MIN_{(x)} + (\sum_{i=1:H} Pc_i) . \Delta PROD_{(x)}$$

Des valeurs CONSERVATRICES seraient utilisées pour les volumes $MIN_{(x)}$ et totaux $PROD_{(x)}$ dédiés à AVOIR, pour que les droits de chacun soient constants d'une année sur l'autre pour une PARTICIPATION constante et avec des marges vis-à-vis des limites planétaires.

Cf. la DECLARATION UNIVERSELLE DE COEXISTENCE DES ETRES VIVANTS disponible dans le MANIFESTE DES ETRES VIVANTS – www.PEACEnLIVE.com pour plus de détails

PRINCIPE 3 – AUTONOMIE LOCALE MAXIMALE / PRINCIPE 4 – ORGANISATION FRACTALE DU LOCAL AU GLOBAL

Seuils démographiques taille minimum* d'une population à partir de laquelle une région **doit être autonome** pour les problématiques données sur la ligne		**AGIR** => "Taille" des problématiques proportionnelle à l'échelle démographique											
		Quotient de responsabilité $1<= Q_r <=2$ Qr =1 + 0,1*LOG$_{10}$(1+N) (**)	**0. CONSEIL DE COHABITATION** SAVOIR AGIR AVOIR Nombre et renouvellement des coordinateurs des 3 pouvoirs	**A - S'ENTRAINER C1 - TRANSMETTRE** Cohabiter - Connaissance - Compétences	**B. REALISER**						**C.2. RECHERCHE** EXTENSION DU SAVOIR AMELIORATION DES COMPÉTENCES ET DE LA TECHNOLOGIE (mise en place d'un Wikipédia institutionel mondial mis à jour en continu) **Laboratoires pour les besoins :**	**=> PROTEGER** PAIX ET SECURITE (police, armée, pompiers)	**REJET DANS L'ENVIRON-NEMENT (Déchetterie, crémation,…)**
					CONSTITUTION DU MONDE TEMPS, ESPACE, MATIERE, ENERGIE, VIVANT		**B.b TRANSFORMATION FABRICATION**		**B.c DISTRIBUTION UTILISATION**				
					B.o MAINTENANCE RECYCLAGE	**B.a PRELEVEMENT** INERTE Extraction	VIVANT Agriculture						
Tout le monde	**> 1000 personnes**	1,3	3 personnes (500h/an) pendant 3 ans	**0-6 ans Crèche, maternelle**	Outils manuels	Chemin le plus court Renouvelable Respectueux de la biodiversité		**Bâtiments et Infrastructures Energies Information Eau Transport**				500 personnes 1000h/an + 1000 personnes 500h/an	INFERIEUR A UN NIVEAU MAX PERMETTANT LA PERENNITE DU VIVANT (Action partagée entre tous dans les 3h/sem de DEVOIR COHABITATION DU MONDE du PACTE)
	> 10 000 personnes	1,4	3 personnes (500h/an) pendant 3 ans	**6-10 ans primaire**	Vélos Petits appareils électroniques				**Nourriture** Outils manuels	**Nourriture** Outils manuels			
	> 100 000 personnes	1,5	3 personnes (1000h/an) pendant 3 ans	**10-18 ans Collège, Lycée**	Electroménager Motos				Vélos Petits appareils électroniques	Vélos Petits appareils électroniques	Locaux/courts termes		
	> 1 000 000 personnes	**1,6**	6 personnes (1000h/an) pendant 6 ans (renouvelées par moitié tous les 3 ans)	**18-21 ans Université +3 (IUT, Licence,…)**	Voitures				Electroménager Motos	Electroménager Motos	Régionaux/moyens termes		
	> 10 000 000 personnes	**1,7**	6 personnes (1000h/an) pendant 6 ans (renouvelées par moitié tous les 3 ans)	**> 22 ans Université > = +5 (Master/ingénieur, Docteurs,…)**	Avions				Voitures	Voitures			
	> 100 000 000 personnes	**1,8**	6 personnes (1000h/an) pendant 6 ans (renouvelées par moitié tous les 3 ans)		Station spatiale				Avions	Avions	Globaux/longs termes		
	> 1 000 000 000 personnes	**1,9**	9 personnes (1000h/an) pendant 9 ans (renouvelées par tiers tous les 3 ans)						Station spatiale	Station spatiale			
	> 10 000 000 000 personnes	**2**	9 personnes (1000h/an) pendant 9 ans (renouvelées par tiers tous les 3 ans)										
TOTAL Temps (% 1000h/an de toute la population)			2%	15% (A) + 3% (C1)	12%	3%	4%	15%	32%		6%	6%	2%
TOTAL Energie (% kWh prélevés)			1%	2% (A) + 1% (C1)	10%	12%	8%	20%	40%		2%	3%	1%

(*) la taille des populations est le premier facteur; la distance et l'isolement de certaines régions du monde avec peu de personnes pourront aussi être un facteur supplémentaire.

(**) Qro = 1 + 0,1*LOG10(1+N) = Quotient de responsabilité : mon travail, mes décisions, mes productions ou mes omissions impactent directement ou indirectement N = combien de personnes ?

Cf. la DECLARATION UNIVERSELLE DE COEXISTENCE DES ETRES VIVANTS disponible dans le MANIFESTE DES ETRES VIVANTS – www.PEACEnLIVE.com pour plus de détails

TABLE DES MATIERES

PARTIE 1 : RESUME DES PRINCIPES FONCTIONNELS APPLICABLES

1. AXIOMES FONDATEURS – ETRE ET S'ORGANISER
2. TABLEAU DE BORD COMMUN DU LOCAL AU GLOBAL
3. S'ORGANISER : ARCHITECTURE FONCTIONNELLE DETAILLEE

PARTIE 2 : MISE EN ŒUVRE OPERATIONNELLE

1. MIGRATION DES INSTITUTIONS DE 2020 VERS SAVOIR - AGIR - AVOIR

PARTIE 3 : UN PLAN DE TRANSITION 2020 – 2040

1. CHANGEMENT DE PARADIGME : COMPTEUR UNIQUE => MESURES DU REEL
2. CHRONOLOGIE DE LA TRANSITION ENTRE LES DEUX SYSTEMES
3. ETAPES FONCTIONNELLES MACROSCOPIQUES

MIGRATION DES INSTITUTIONS/ENTREPRISES DE 2020

SAVOIR

Institutions/entreprises de 2020 :

1. ONU/Parlements/Senats
2. INSEE/Agences de mesure/Observatoires/Instituts statistiques
3. CNRS/INSERM/INRAE/Laboratoires/ …
4. Universités/Académies/Ecoles
5. Wikipedia/certains médias

Pouvoir coercitif de LIMITER les volumes globaux.
Aucun budget d'investissement.
Aucun pouvoir de propriété.

AGIR

Institutions/entreprises de 2020 :

1. Gouvernements
2. Collectivités
3. Services publics
4. Entreprises (industries transformation/fabrication/maintenance/recyclage)
5. Associations
6. Pompiers/Police/Armées
7. Articulation locale/régionale/mondiale

Suis l'autorité des mesures/limites du réel.
Aucun pouvoir de répartition.

AVOIR

Institutions/entreprises de 2020 :

1. Justice
2. Banques(*)/Mutuelles/Assurance/Caisses de solidarité
3. Entreprises de Distribution/Stockage
4. Coopératives
5. Cadastres
6. Systèmes comptables
7. Systèmes de droits

(*) Organismes comptables de droits d'AVOIR,
plus de rôle d'investissement vu que AGIR est garanti.

SAVOIR

MIGRATION DES INSTITUTIONS/ENTREPRISES DE 2020

Institution actuelle	Conserver ?	Scinder ? Fusionner avec ?	Nom cible / A créer ?	MISSION
ONU	Oui	autres organismes mondiaux	SAVOIR - OVU Organisation du Vivant Uni	Niveau fractal le plus global LEGISLATION/LIMITES
Parlement	Fusion	Sénat	SAVOIR	LEGISLATION/LIMITES
INSEE	Fusion	Observatoires	Observatoire du Réel	MESURES/LIMITES
CNRS	Fusion	INSERM, INRAE...	Institut de la Connaissance	RECHERCHE, CAPITALISATION
Universités	Oui	Réseau mondial	Universités	TRANSMISSION (inclut écoles)
			Média du réel	• « Wikipédia » institutionnel mondial • Couplé à un Logiciel d'Analyse et de Projection Structurées de référence (LAPS, nommé « IA » par le marketing) • Média grand public (TV, Radio,...)
			Conseil de Cohabitation	Interfaces SAVOIR: - Internes : Relations fractales horizontales et verticales - Externes : avec AGIR et AVOIR

MISSION : LEGIFERER, MESURER, RECHERCHER, CAPITALISER, TRANSMETTRE, DIFFUSER/VULGARISER

= Infrastructure civilisationnelle de la connaissance

AGIR

MIGRATION DES INSTITUTIONS/ENTREPRISES DE 2020

Institution actuelle	Conserver ?	Scinder ? Fusionner avec ?	Nom cible / A créer ?	MISSION
Gouvernement	Oui	Non	AGIR	Arbitrer les priorités votées et coordonner les capacités
Collectivités	Oui	Non	AGIR territorial	Déployer localement les priorités
Entreprises	Oui	Non	AGIR productif	Transformer le réel
Services publics	Oui	Non	AGIR de service	Maintenir les infrastructures et services
Pompiers, Police, Armées	Oui	Non	AGIR protection	Protection et sécurité
Associations	Oui	Non	AGIR volontaire	Réponse aux besoins non couverts spontanément
			Conseil de Cohabitation	Interfaces AGIR : - Internes : Relations fractales horizontales et verticales - Externes : avec SAVOIR et AVOIR

MISSION : PRIORISER, COORDONNER, REALISER, MAINTENIR/RECYCLER, PROTEGER

AVOIR

MIGRATION DES INSTITUTIONS/ENTREPRISES DE 2020

Institution actuelle	Conserver ?	Scinder ? Fusionner avec ?	Nom cible / A créer ?	MISSION
Banques	Oui	Fusion avec mutuelles/assurances /caisses de solidarité	AVOIR	Registre des droits d'AVOIR, mutualisation des risques et distribution : => donner accès aux 5 ressources proportionné à la PARTICIPATION EAU, NOURRITURE, ENERGIE, BIENS, SANTE
Assurance/mutuelle	Oui	Fusion avec banques		
Coopératives	Oui	Fusion avec banques		
Cadastres	Oui	Fusion avec banques		
Entreprises de Distribution/Stockage	Oui	Fusion avec banques		
Justice	Oui	Non	Justice	Arbitrage des droits en cas de litiges
			Conseil de Cohabitation	Interfaces AVOIR: - Internes : Relations fractales horizontales et verticales - Externes : avec SAVOIR et AGIR

MISSION : ATTRIBUER, DISTRIBUER, ENREGISTRER, ARBITRER

TABLE DES MATIERES

PARTIE 1 : RESUME DES PRINCIPES FONCTIONNELS APPLICABLES

1. AXIOMES FONDATEURS – ETRE ET S'ORGANISER
2. TABLEAU DE BORD COMMUN DU LOCAL AU GLOBAL
3. S'ORGANISER : ARCHITECTURE FONCTIONNELLE DETAILLEE

PARTIE 2 : MISE EN ŒUVRE OPERATIONNELLE

1. MIGRATION DES INSTITUTIONS DE 2020 VERS SAVOIR - AGIR - AVOIR

PARTIE 3 : UN PLAN DE TRANSITION 2020 – 2040

1. CHANGEMENT DE PARADIGME : COMPTEUR UNIQUE => MESURES DU REEL
2. CHRONOLOGIE DE LA TRANSITION ENTRE LES DEUX SYSTEMES
3. ETAPES FONCTIONNELLES MACROSCOPIQUES



PARTIE 3 : UN PLAN DE TRANSITION 2020 – 2040

1. CHANGEMENT DE PARADIGME

Passage de l'autorité d'un compteur unique « hors sol » pour piloter AGIR et AVOIR, L'ARGENT,

à une organisation fonctionnellement cohérente du vivant
fondée sur l'autorité de MESURES DU REEL.

En AUTOMATIQUE (CNU61) = passage d'une civilisation fondée sur la mesure des flux à une civilisation fondée sur la mesure des états.

La transition consiste précisément à :

extraire progressivement le POUVOIR d'AGIR du système bancaire et monétaire
pour le rattacher aux capacités réelles du monde physique,
le système bancaire ne conservant que l'organisation comptable des droits d'AVOIR.

C'est concrètement la SEPARATION DES POUVOIRS entre AGIR et AVOIR !



TABLE DES MATIERES

PARTIE 1 : RESUME DES PRINCIPES FONCTIONNELS APPLICABLES

1. AXIOMES FONDATEURS – ETRE ET S'ORGANISER
2. TABLEAU DE BORD COMMUN DU LOCAL AU GLOBAL
3. S'ORGANISER : ARCHITECTURE FONCTIONNELLE DETAILLEE

PARTIE 2 : MISE EN ŒUVRE OPERATIONNELLE

1. MIGRATION DES INSTITUTIONS DE 2020 VERS SAVOIR - AGIR - AVOIR

PARTIE 3 : UN PLAN DE TRANSITION 2020 – 2040

1. CHANGEMENT DE PARADIGME : COMPTEUR UNIQUE => MESURES DU REEL
2. CHRONOLOGIE DE LA TRANSITION ENTRE LES DEUX SYSTEMES
3. ETAPES FONCTIONNELLES MACROSCOPIQUES

2020 – 2040 : CHRONOLOGIE DE LA TRANSITION ENTRE LES DEUX SYSTEMES

SEPARATION AGIR ET AVOIR
ONU devient l'**Organisation du Vivant Uni (OVU)**

OFFICIALISATION

Signature de la Déclaration Universelle de Coexistence des Êtres Vivants
CONSTITUTION minimale applicable partout

Temps Cal. Grégorien (années)

2020 — **2025** — **21/06/2030** — **2035** — **2040**

REGIME CAPITALISTE AVEUGLE ET DIVERGENT

ETAPE 1/3

DIAGNOSTIC/SOLUTIONS

RECHERCHE PARTICIPATIVE SANS FRONTIERES
POUR INVENTER
UN NOUVEAU MODELE
DE SOCIETE
STRUCTURELLEMENT
JUSTE ET PERENNE

MANIFESTE DES ETRES VIVANTS
(www.PEACEnLIVE.com)

ETAPE 2/3

DIFFUSION PARTOUT

LIBERONS NOS VENDREDIS
POUR FAIRE FLEURIR LA VIE

ATELIERS TOUS LES VENDREDIS de 15h à 17h
PARTOUT
EN PARTICULIER DANS TOUTES LES UNIVERSITES DU MONDE
POUR PARTAGER
S'APPROPRIER
ADAPTER
LA DECLARATION UNIVERSELLE DE COEXISTENCE DES ETRES VIVANTS

ACTION SYMBOLIQUE:
LIMITONS LES NIVEAUX MAX DE SALAIRES à 5000 euros net/mois

ETAPE 3/3

DEPLOIEMENT PROGRESSIF

DES NOUVELLES REGLES DU JEU

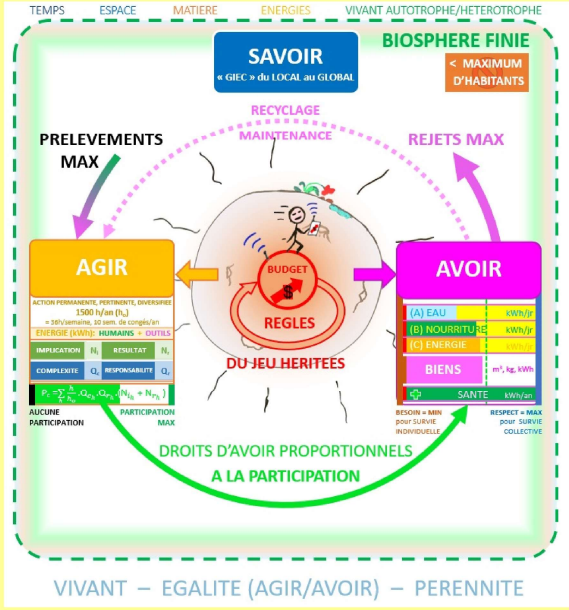

NOUVEL ORDRE ETABLI JUSTE ET PERENNE

01/01/0001 — **0055** — **0060** — **01/01/63** — **0065** — **0070** — **0075**

= 21/07/1969 cal. Grégorien = premier pas de la vie terrestre sur un autre rocher de l'espace (premier pas sur la Lune)

Temps Cal. Universel Terrestre (années)

TABLE DES MATIERES

PARTIE 1 : RESUME DES PRINCIPES FONCTIONNELS APPLICABLES

1. AXIOMES FONDATEURS – ETRE ET S'ORGANISER
2. TABLEAU DE BORD COMMUN DU LOCAL AU GLOBAL
3. S'ORGANISER : ARCHITECTURE FONCTIONNELLE DETAILLEE

PARTIE 2 : MISE EN ŒUVRE OPERATIONNELLE

1. MIGRATION DES INSTITUTIONS DE 2020 VERS SAVOIR - AGIR - AVOIR

PARTIE 3 : UN PLAN DE TRANSITION 2020 – 2040

1. CHANGEMENT DE PARADIGME : COMPTEUR UNIQUE => MESURES DU REEL
2. CHRONOLOGIE DE LA TRANSITION ENTRE LES DEUX SYSTEMES
3. ETAPES FONCTIONNELLES MACROSCOPIQUES

Etapes fonctionnelles macroscopiques

2020 – 2025 – Diagnostic et recherche participative ouverte de solutions :

Identification des CONDITIONS MINIMALES NECESSAIRES

pour cohabiter le monde de manière JUSTE et PERENNE

pour l'espèce humaine qui va AGIR et AVOIR
dans une BIOSPHERE FINIE

Travail de recherche continu depuis 2020 formaliser dans le Manifeste des êtres vivants – www.PEACEnLIVE.com – ayant atteint un bon niveau de maturité sur le plan fonctionnel vers 2025...
les critiques constructives pour le consolider restent toujours les bienvenues !

Et le travail de MISE EN ŒUVRE détaillée, dont ce plan initie les grandes lignes macroscopiques, est à décliner partout, par tous, si vous partagez sa pertinence !

Etapes fonctionnelles macroscopiques

2026 – 2030 – transition culturelle et pose des fondements :

0. Diffusion et appropriation partout du Manifeste des êtres vivants

1. SAVOIR : définition des MESURES et LIMITES cascadée du global au local (ONU/GIEC, gouvernements, régions, universités, mairies)
2. AGIR : définition des grilles d'évaluation homogènes et transparentes de l'ACTION
3. AVOIR : identification/invention des structures donnant les 5 droits d'AVOIR :

EAU, NOURRITURE, ENERGIE, BIENS, SANTE

Etapes fonctionnelles macroscopiques

2031 – 2035 – transition structurelle (toujours avec le système monétaire):

1. SAVOIR : Reconnaissance et acceptation de l'autorité scientifique du SAVOIR (=GIEC étendu du local au global donc), comme on apprend le code de la route,

   avec notamment l'intégration systématique de la première question pour l'UTILISATION de l'ESPACE/MATIERE/ENERGIE:

   a. LIBRE à la biodiversité (LIMITE L_2) ?
   b. Exploitable pour AGIR ?
   c. Habitable pour AVOIR ?

2. AGIR : application des grilles d'évaluation de l'ACTION aux calculs des salaires dans le système monétaire d'avant 2020 (= formule de la PARTICIPATION)

3. AVOIR : mise en place des structures donnant les 5 droits d'AVOIR :

   EAU, NOURRITURE, ENERGIE, BIENS, SANTE

Etapes fonctionnelles macroscopiques

2036 – 2040… – Intégration des LIMITES et de la séparation AGIR/AVOIR

1. SAVOIR : Intégration des LIMITES PLANETAIRES en fonctionnement nominal

2. AGIR : le compteur monétaire devient la MESURE (directe) DE PARTICIPATION
(il ne se dépense plus et ne dépend plus du prix payé par des clients - chiffre d'affaires)

3. AVOIR : les structures donnant les 5 droits d'AVOIR donnent effectivement les droits à chacun en fonction de la MESURE DE PARTICIPATION :

EAU, NOURRITURE, ENERGIE, BIENS, SANTE

Etapes détaillées…

A PRECISER LOCALEMENT A CHAQUE NIVEAU

en accord avec le principe d'autonomie maximale et la structure fractale,

comme chaque pays, région, construit ses infrastructures, ses écoles, ses universités,…

CONCLUSION

VIVANT

Que sommes-nous ?

DES *ETRES VIVANTS* AUX CAPACITES TECHNIQUES
PERMETTANT DE TRAVERSER LE VIDE DE L'ESPACE

EGALITE

Comment nous organiser ?

SEPARER SAVOIR – AGIR – AVOIR

PERENNITE

Où allons-nous ?

LA PERENNITE DU VIVANT SUR TERRE… ET DANS L'UNIVERS

CONCLUSION

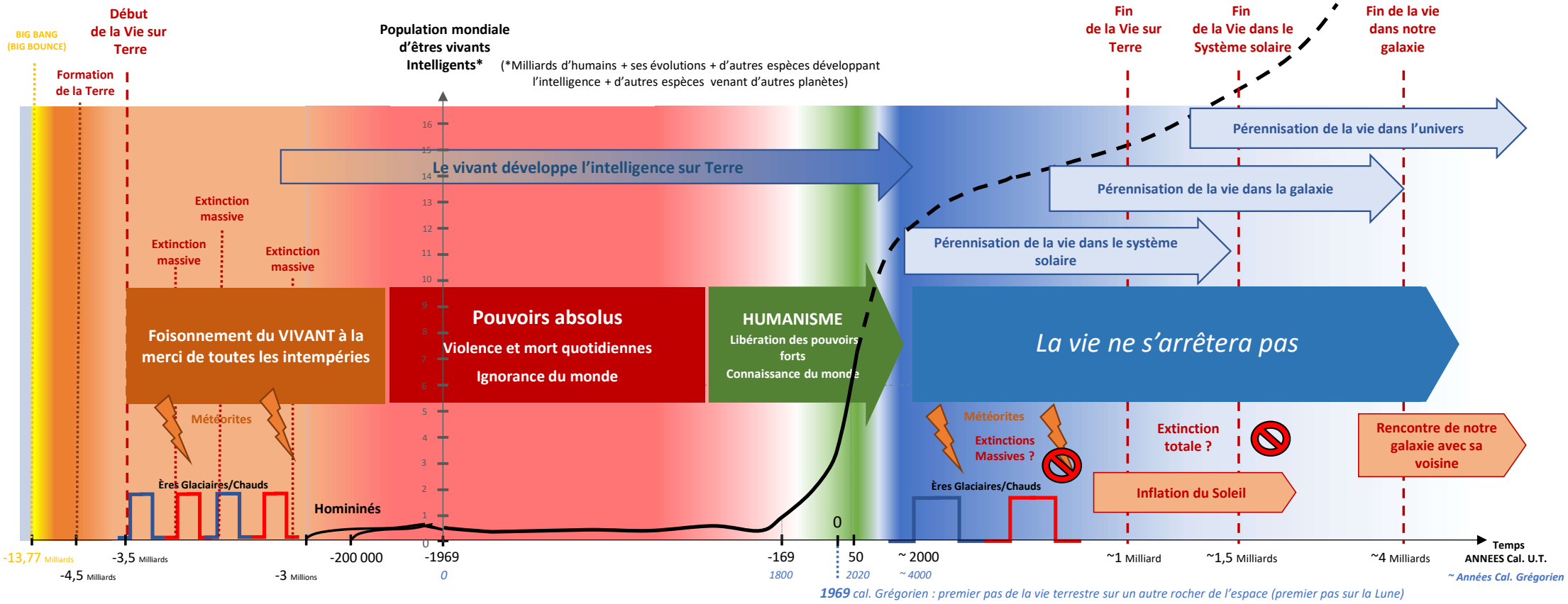

1969 *cal. Grégorien : premier pas de la vie terrestre sur un autre rocher de l'espace (premier pas sur la Lune)*



LA TECHNOLOGIE

permettrait à la vie d'être pérenne dans l'Univers
par-delà les météorites et inflation du soleil...





PEACE AND LOVE CELLULE BOUSSOLE

=

PEACE AND LIVE

2020 – 2040

INVENTONS UNE ORGANISATION PERENNE POUR LES ETRES VIVANTS !

